DATI TECNICI FUNZIONALI	
AREE SOGGETTE AD ESPROPRIO	
AREE SOGGETTE A V.P.E.	
STRADE DI ACCESSO DEFINITIVE	S2
AREE DI OCCUPAZIONE LAVORI	
PIAZZOLE	
ALLARGAMENTI	A13
STRADE DI ACCESSO ALLE AREE DI LAVORO	
MANUFATTI (Palizzate e sistemazioni superficiali)	
IMPIANTI	PIDA

CONFINI AMMINISTRATIVI

DATI CARATTERISTICI

DATI DI COSTRUZIONE
PRESSIONE DI PROGETTO 75.0 bar
GRADO DI UTILIZZAZIONE DICHIARATO f - 0.57

REALIZZATO IN CONFORMITA' AL D.M.17/04/2008

RIVESTIMENTO GIUNTI DI SALDATURA
FASCE TERMORESTRINGENTI C50 PRIMER (A.07.10.02)

DATI GENERALI
DN 100 SP 5.2 [UNI-EN] 40.00 m

LUNGHEZZA TOTALE IMPIANTO 40.00 m.

FASE EMISSIONE Autorizzazione unica

PLANIMETRIA 1:2000

CONFINI AMMINISTRATIVI

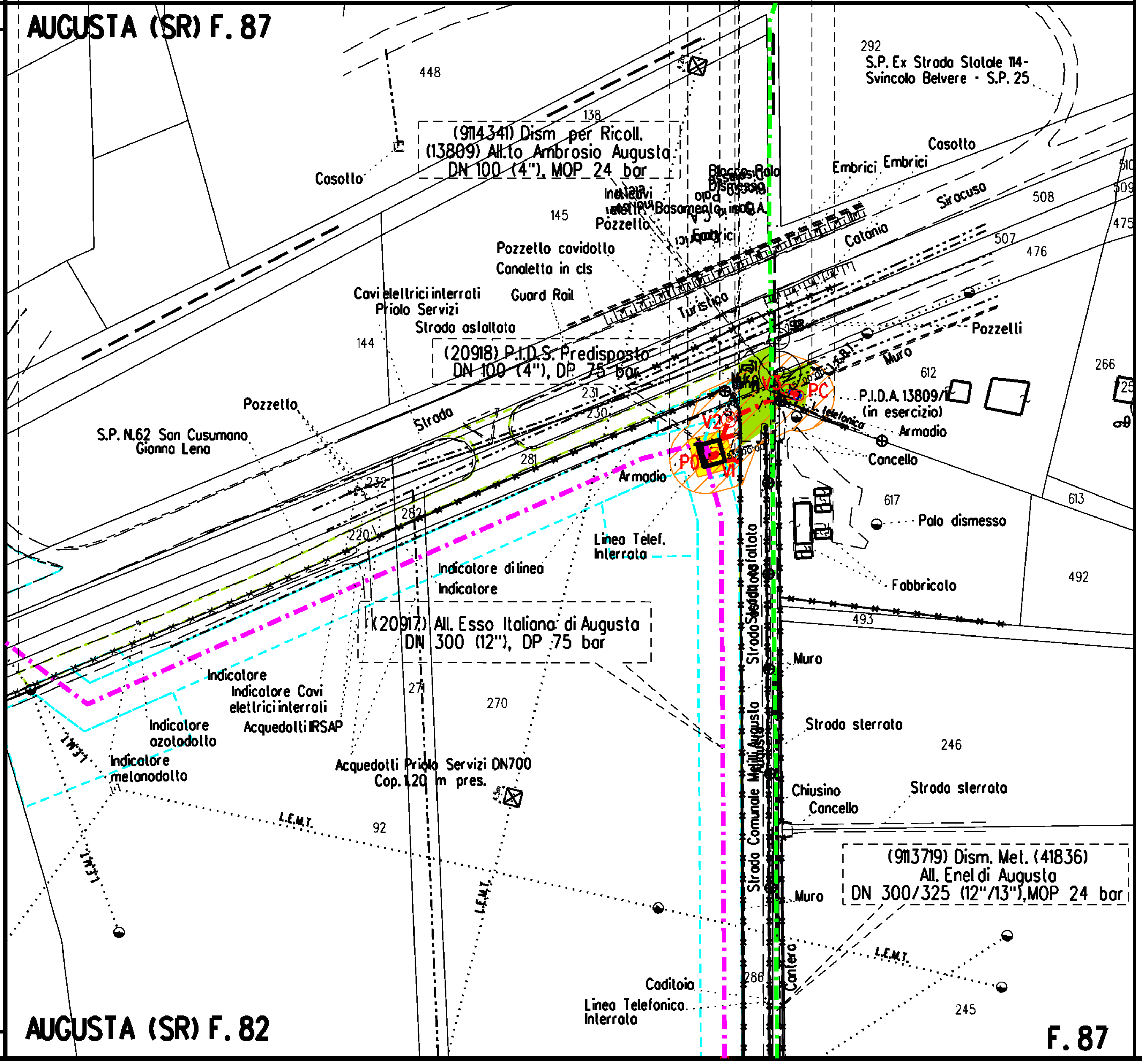

LEGENDA

Simbolo	Descrizione
13.50 m / 13.50 m	Fascia di vincolo preordinato all'esproprio (V.P.E.), (ASSERVIMENTO) coincidente con la fascia di servitu' DN 100 (4")
S	Strade di accesso definitive
	Aree di occupazione temporanea
A	Allargamenti in corrispondenza di fiumi, infrastrutture esistenti
P	Piazzole provvisorie per i materiali
S	Strade di accesso alle aree di lavoro
	Strada di accesso provvisoria conteggiata nella variante 20917
	Area di occupazione temporanea conteggiata nella variante 20917
	Metanodotto in progetto
	Metanodotto in esercizio
	Metanodotto da porre fuori esercizio e da dismettere
	Altre Opere in progetto
	Opere in progetto
	Recinzione da dismettere
	Impianti in progetto
	Impianti esistenti

DOCUMENTI DI RIFERIMENTO	N

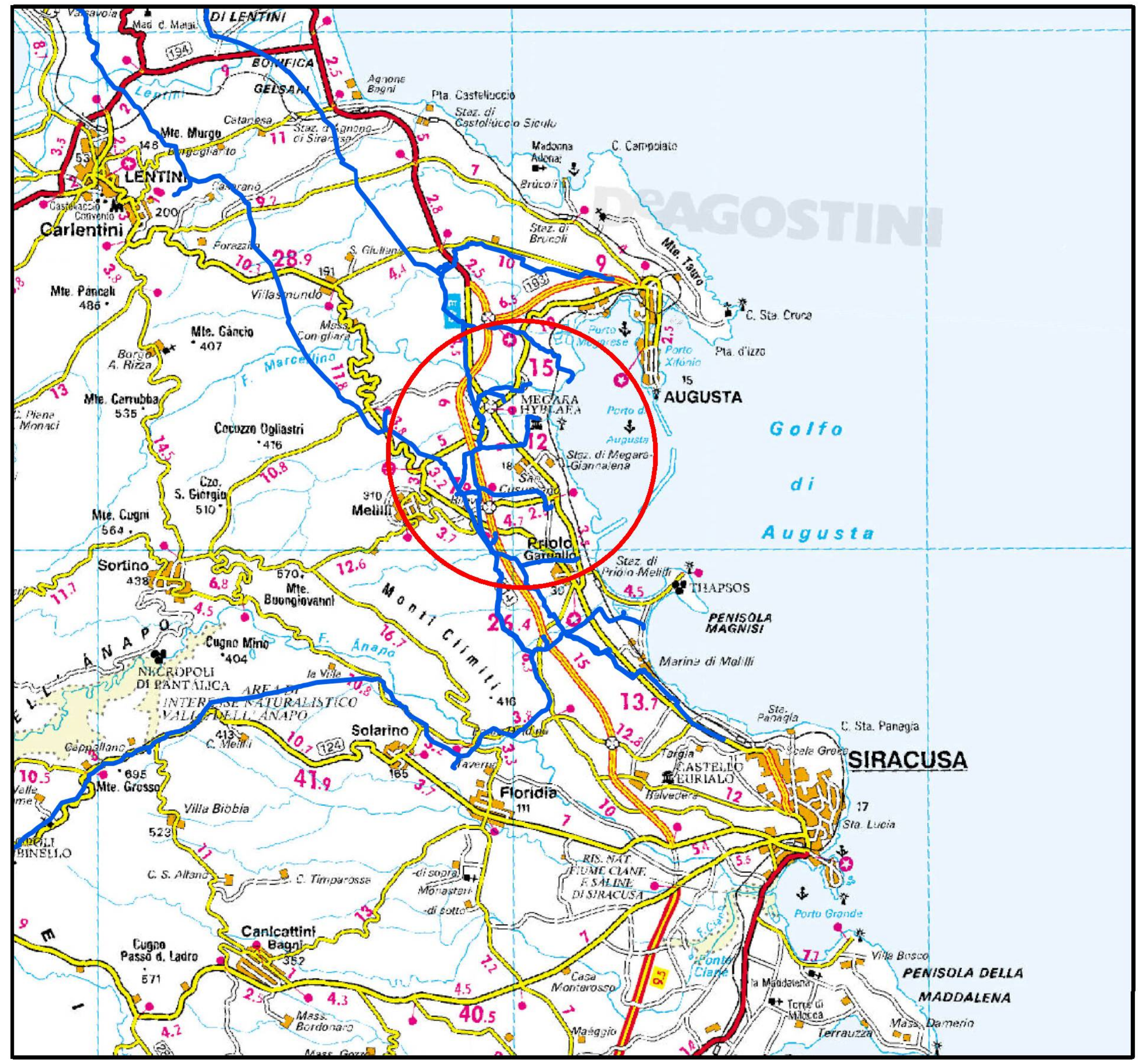

COROGRAFIA Scala 1:250.000

Rev	DATA	DESCRIZIONE	ELABORATO	VERIFICATO	APPROVATO
4	31/07/25	EMISSIONE PER A.U. 327 - MODIFICA TRACCIATO	Guidi	Mattei	Santi
3	16/02/24	EMISSIONE PER AUTORIZZAZIONE UNICA - AGGIORNATO TRACCIATO	Vitale	Palozzo	Santi
2	04/11/22	AGGIORNAMENTO TRACCIATO	Vitale	Palozzo	Santi
1	13/08/21	AGGIORNAMENTO TRACCIATO	Vitale	Santi	Mattei
0	25/01/21	EMISSIONE PER AUTORIZZAZIONE UNICA	Vitale	Sabbatini	Santi

CLIENTE: snam — PROGETTISTA: SAIPEM

COMM. SNAM NR/20188/R-L02
COD. TECNICO 21052

Fg. 1 di 1
Dis. SNAM n.: PG-VPE-4E-1110
Dis. SAIPEM n.: LB-4E-81110

Metanodotto:
RIFACIMENTO ALL. ESSO ITALIANA DI AUGUSTA
DN 300 (12") DP 75 bar ED OPERE CONNESSE
(21052) ALL.TO AMBROSIO AUGUSTA DN 100 (4"), DP 75 bar

Comm. Saipem 023087-305

Scala 1:2000

PLANIMETRIA CATASTALE
CON FASCIA DI VINCOLO PREORDINATO ALL'ESPROPRIO

INDICE 0 1 2 3 4

Il presente disegno e' di proprieta' aziendale - La societa' tutelera' i propri diritti a termine di legge.